

(公社) 日本山岳会栃木支部主催 **冬山山行案内**

いよいよ晩秋から本格的な冬へと向かっていますが。会員の皆様はいかがお過ごしでしょうか。定例の支部行事として「冬山山行」を下記のとおり計画しました。

今回は、足利市の最高峰と二番目に高い山を周回するコースを選びました。冬の陽だまり登山を楽しみませんか。会員諸氏の参加をお待ちします。

1. 期 日 平成 3 0 年 1 月 2 1 日 (日)
2. 場 所 松田川ダム～赤雪山(621m)～仙人ヶ岳(663m)～松田川ダム
3. 日 程
赤雪沢登山口② [9:00]—ダム湖畔登山口 [9:10]—(南尾根)—赤雪山 [10:20]—585m ピーク [11:00]—623m ピーク [11:30]—仙人ヶ岳 [12:00~12:30]—561m ピーク [12:45]—湖畔キャンプ場 [13:45]—駐車場② [14:00 着]
4. 集 合 マイカー使用者：松田川ダムメモリアル広場駐車場(集合後、赤雪沢登山口②へ移動)
J R 両毛線使用者：足利駅下車 8:03 着 (小山発 7:29)
5. 解 散
6. 参加申込 担当の仙石委員宛メール・電話 (19 時以降にお願いします) にて申し込み下さい。
(1 月 1 2 日 (金) 締切)
7. その他
 - ① 松田川ダムの駐車場は、メモリアル広場と赤雪沢登山口に 2 ケ所ありますが、赤雪沢登山口の駐車場の方が広いので、こちらを使います。
 - ② J R 両毛線利用の方は、参加申込時にその旨連絡ください。送迎等考慮します。
 - ③ 当日の行動食、非常食等持参下さい。
 - ④ 長石林道は現在通行止めになっていますので、田沼方面からは入れません。足利方面からのみになります。集合場所は、松田川ダムふれあい広場の方ではなく、ダム上部のダムサイトになります。
 - ⑤ 赤雪沢沿いの登山路は、H 2 6 年 2 月の大雪の時の倒木で使用できませんので、南に延びる尾根コースを行います。

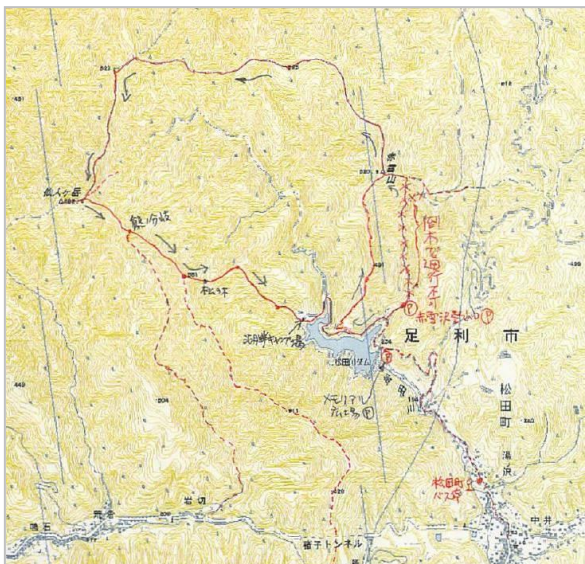

担当・申込先：仙石 富英
〒320-0017 宇都宮市戸祭台 3 0 - 8
TEL: 080-5056-3132 (19 時以降)
e-メール：tsengoku@sea.ucatv.ne.jp
sengoku-tomihide@ms.jqa.jp